

17° Convegno della Ricerca

Istituto Zooprofilattico Sperimentale della Sardegna «G. Pegreffi»

17/07/2026

Aggiornamento sugli sviluppi della ricerca veterinaria: l'evento nasce con l'obiettivo di condividere con la comunità scientifica, le istituzioni, i professionisti del Servizio Sanitario Nazionale e gli stakeholder i risultati dei progetti di ricerca, promuovendo il trasferimento delle conoscenze scientifiche verso la pratica operativa e il rafforzamento del dialogo tra ricerca, sanità pubblica veterinaria, sicurezza alimentare e tutela della salute collettiva.

Edizione ECM	
Professioni ammesse	Tutte le professioni
Destinatari	Professionisti IZS Sardegna e altri Enti Sanitari
Crediti	5
Durata	5 ore
Link iscrizioni	https://proviederecm.sardegناسalute.it/jsp/index.jsp
Scadenza iscrizioni	15/07/2026
Posti disponibili	80
Metodologia	In presenza
Chairman	Comitato Scientifico IZS Sardegna
Valutazione e attestato	A partire da mercoledì 22 luglio 2026 fino a venerdì 24 i partecipanti potranno svolgere il questionario di apprendimento per verificare la comprensione dei temi trattati e compilare il modulo di gradimento corso.

Responsabile scientifico

Dr.ssa Simonetta Maria Cherchi – IZS Sardegna

Direttore dell'evento

Dr. Sandro Rolesu - IZS

Coordinatore

Dr. Riccardo Bazzardi

QUI

TUTTE LE INFORMAZIONI
PER GESTIRE I TUOI CORSI

PROGRAMMA

08.30 – 9.00

Registrazione dei partecipanti

09.00 - 09.15

Direttore Generale – Direttore Sanitario – Presidente Consiglio di Amministrazione

Saluti istituzionali

09.15 – 10.00

Dr. Pierfrancesco Catarci

Relazione Ministero della Salute – Ricerca Corrente negli Istituti

RELAZIONI

10.00 – 10.15

Dr.ssa Elisabetta Coradduzza

Analisi filodinamica della variabilità genetica del virus della Bluetongue in Sardegna con approfondimenti sulle sue origini e sulle dinamiche di diffusione

10.15 – 10.30

Dr.ssa Federica Loi

ASF-SuSySens: stima della sensibilità del sistema di sorveglianza per la Peste Suina Africana: una app come strumento chiave per prevenire l'introduzione del genotipo 2

10.30 – 10.45

Dr. Davide Pintus (Resp. Dr.ssa Giontonella Puggioni)

Studio dei principali aspetti epidemiologici clinico-patologici e virologici di EHD al fine di valutarne l'evoluzione e supportare la early detection attraverso adeguati piani di sorveglianza

10.45 – 11.00

Dr.ssa Giulia Franzoni

Risposta immunitaria al virus della Peste Suina Africana: analisi dell'interazione virus-ospite per migliorare la preparazione di presidi immunizzanti

11.00 – 11.30 Pausa caffè

11.30 – 11.45

Dr. Cipriano Foxi (Resp. Dr. Giuseppe Satta)

Studio della resistenza a prodotti biocidi in insetti vettori di arbovirosi in Sardegna

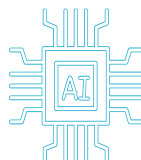
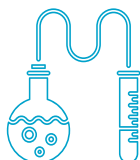

11.45 – 12.00

Dr. Lorenzo Stevanato (Resp. Dr. Angelo Ruiu)

Studio della situazione epidemiologica della circolazione del BVDV negli allevamenti di bovini da latte in Sardegna

12.00 – 12.15

Dr.ssa Gabriella Piras (Resp. Dr. Sebastiano Virgilio)

Microplastiche come veicolo di metalli pesanti: studio nella specie *Mitylus galloprovincialis* allevata in Sardegna

12.15 – 12.30

Dr.ssa Severyn Salis

Monitoraggio della esposizione del grifone di Sardegna alla presenza di farmaci antinfiammatori non steroidei (FANS) ad uso veterinario e alla contaminazione da piombo

Tavolo di lavoro

'Intelligenza Artificiale come alleata della scienza o sostituta del Ricercatore?

Prof. PIER ANDREA SERRA – Dipartimento Medicina e Chirurgia Università degli Studi di Sassari.
Dott. DAVIDE ADAMI – CNIT Consorzio Nazionale Interuniversitario per le Telecomunicazioni.

Prof. ENZO TRAMONTANO – Dipartimento di Scienze della vita e dell'ambiente – Università degli Studi di Cagliari

Prof. ANTONIO VARCASIA - Dipartimento di Medicina Veterinaria – Università degli Studi di Sassari

Prof. MATTEO FLORIS – Dipartimento di Scienze Biomediche – Università degli Studi di Sassari

Prof. CHRISTIAN SCARANO – Dipartimento di Medicina Veterinaria - Università degli Studi di Sassari

Prof. LUIGI MINERBA - Dipartimento di Scienze mediche e sanità pubblica – Università degli Studi di Cagliari

13.30 – 14.00

Tutti i relatori

Discussione e chiusura lavori

